令和６年２月１０日（毎月１０日）発行
https://joho-kochi.or.jp

公益財団法人高知県産業振興センター

情報▶プラットフォーム

2024
2月号
vol.437

【特集】外国人材と働く

高知家
KOCHIKE

公益財団法人高知県産業振興センター

情報▸プラットフォーム

2024 2月号 vol.437

高知家のものづくりを全力で応援します！

[目 次]

■［ 特集 ］外国人材と働く …… 3
■ 羽ばたく！高知のものづくり …… 9
■ よろず支援拠点通信 …… 10
■ お～い！会員さん …… 11
■ 行事予定表 …… 14

公益財団法人高知県産業振興センター

〒781-5101
高知市布師田 3992-2 高知県中小企業会館 2F
TEL：088-845-6600
FAX：088-846-2556

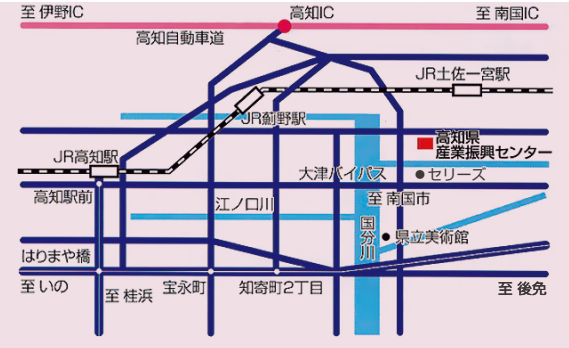

補助金事務局

新事業チャレンジ支援（1F）
TEL：088-845-6620

省エネルギー設備投資支援（1F）
TEL：088-854-8899

デジタル技術活用促進（2F）
TEL：088-854-8155、088-845-6601

よろず支援拠点（5F）

中小企業、小規模事業者のワンストップ総合相談窓口
TEL：088-846-0175

●総務企画部
- ○センターの管理運営
- ○高知ぢばさんセンターの貸出（外部委託）

●経営支援部
- ○中小企業者等の経営課題に関する窓口相談
- ○基金等を活用した補助事業による中小企業支援
- ○中小企業等の研究開発への支援
- ○賛助会員事業
- ○情報誌の発行等による情報発信
- ○デジタル化に関する総合相談窓口
- ○中小企業のデジタル化計画書の策定・実行支援
- ○県内 IT 企業とのマッチング支援
- ○国庫補助を活用した補助事業による中小企業支援

●地産地消・外商推進部
- ○「ものづくり」に関する総合相談窓口
- ○事業戦略（中長期経営計画）の策定・実行支援
- ○製品企画書の作成・実行支援
- ○ものづくり総合技術展の開催
- ○高知県地場産業大賞による顕彰
- ○ものづくり企業の外商支援、見本市への出展
- ○技術の外商支援、受発注取引商談会の開催
- ○海外戦略策定及び海外展開支援
- ○ものづくり海外展開サポートデスク

●東京営業本部・大阪営業本部
- ○大都市圏等におけるものづくり企業の外商支援

東京営業本部

〒100-0011
東京都千代田区内幸町1-3-3
内幸町ダイビル8F
TEL：03-6452-8830
FAX：03-6452-8831

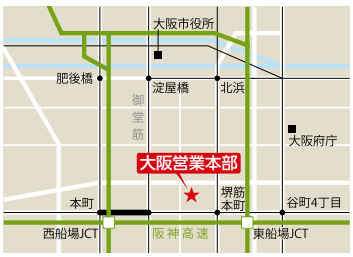

大阪営業本部

〒541-0053
大阪府大阪市中央区本町2-6-8
センバセントラルビル1F
高知県大阪事務所内
TEL：06-4708-3398
FAX：06-6244-7933

大阪営業本部（名古屋駐在）

〒460-0008
愛知県名古屋市中区栄4-16-8
栄メンバーズオフィス8F 803号室
TEL/FAX：052-684-4904

公益財団法人　高知県産業振興センター

賛助会員＆広告募集

当センターでは、賛助会員の皆さまに様々なサービスを企画し、役立つ情報を提供しています。

ぜひご利用いただき、経営の向上にお役立てください。

年会費は1口1万円で企業・団体・個人等どなたでもご入会いただけます。また有料広告の掲載についても随時募集しております。

賛助会員の皆さまにご利用いただける主なサービス

企業情報検索

お取引先の企業情報の検索サービスを行っています。賛助会員以外の方には1件につき2,000円の実費をご負担いただきますが、会員の方は年会費1口につき5件まで無料でご利用いただけます。

※東京商工リサーチまたは（公財）高知県産業振興センターは、企業情報の使用により、いかなる損害が生じたとしても対価の減額、損害賠償、その他一切の責任は負いません。

ＤＶＤの貸出

生産、品質管理、社員教育やビジネススキルなどの課題解決に役立つDVD教材などを無料でご利用いただけます。

産業振興センターで貸出中のDVD一覧を載せていますので、こちらのQRコードからぜひチェックしてみてください。

貸出中のDVD一覧

https://joho-kochi.or.jp/center/dvd.php

「情報プラットフォーム」有料広告欄の費用を割引

県内企業や関係機関など多くの読者にPRしてみませんか?

〈通常〉　裏表紙A4　1頁（県内・原版あり）¥40,000

⇒《賛助会員》なら　¥20,000

月刊情報誌「情報プラットフォーム」の無料配布

毎月１回1500部発行。
県内外の賛助会員、金融機関、商工団体等へ配布しています。

IT 110番

パソコンやネットワークに精通した専門家が会員企業の情報化を無料でサポートしています。

施設利用料金の割引

高知ぢばさんセンター（大ホール除く）の会議室等のご利用料金について割引制度をご利用いただけます。

お問い合わせ　（公財）高知県産業振興センター賛助会員担当

ＴＥＬ 088-845-6600　ＦＡＸ 088-846-2556

人材不足等の課題解決に向けた外国人材のご活用を！

高知県では、各産業分野で人手不足が深刻化する中、それを補う形で外国人労働者が年々増加しています。

人口減少が進んでいる本県では、中長期的に人手不足が続いていくと考えられ、今後ますます、外国人材は欠かすことのできない貴重な存在となります。

今月号では、外国人材と働くメリットや県等の取り組み、また、外国人材を積極的に受け入れている３社についてご紹介します。

外国人材と働くメリット

外国人材の雇用にはたくさんのメリットがあります。自社にとって何がメリットになるのかを正確に把握しておくことが、良い人材の採用につながります。

- 優秀な人材の確保
- 多様性によるイノベーション創出
- 海外ビジネスの展開

高知県の外国人雇用状況の届出状況（令和４年10月末現在）概要

1. 雇用事業所数　1,017か所　（前年同期比+104か所、11.4%増）
2. 労働者数　3,783人　（前年同期比+392人、11.6%増）
3. 国籍別〈図1〉

- 1位　ベトナム　1,482人　（前年同期比 +27人、1.8%増）
- 2位　フィリピン　577人　（前年同期比 +60人、11.6%増）
- 3位　インドネシア　513人　（前年同期比+232人、82.6%増）

インドネシアからの労働者は全国的に増加。県内では医療・福祉関係や建設業などの分野で増加。

※高知労働局　「外国人雇用状況の届出状況」をもとに作成

<図１>国籍別外国人労働者の割合

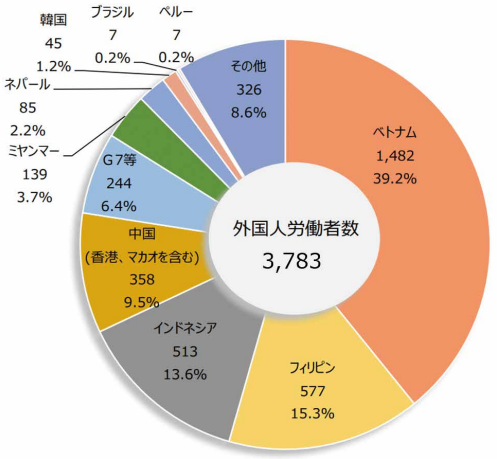

国籍別　外国人労働者数の推移（単位：人）

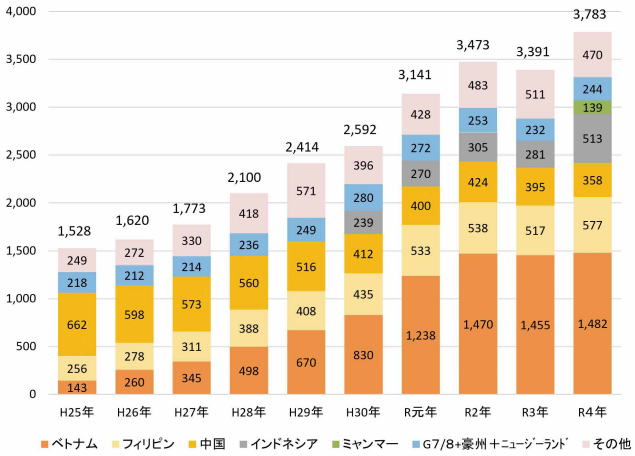

国籍別・産業別外国人労働者数の割合

ベトナム	農業・林業 28.7%	製造業 25.8%	卸売・小売業 24.7%
フィリピン	農業・林業 44.0%	製造業 18.0%	医療・福祉 10.1%
インドネシア	医療・福祉 18.1%	農業・林業 17.3%	建設業/製造業 各9.0%

有限会社　上田電機

外国人材を採用しようと思ったきっかけと採用までの流れを教えてください。

6年ほど前に香川県の同業他社を訪問したところ、外国人材の方が働かれていました。身近な企業でも外国人材を雇用していると知り、当社でも取り組みたいと思ったことがきっかけです。高知へ戻りすぐに外国人材について調べてみると「土佐ふれあい協同組合」さんが技能実習生※1の監理団体をしていることを知り、翌日お話を聞きに行きました。そして、その1週間後には実際にベトナムへ向かい、面接を行い2名の採用を決めました。

※1 外国人技能実習制度（日本で技術や知識等を修得し母国の発展に寄与することを目的とした制度）を受ける実習生

代表取締役　上田 義隆 氏

採用後の職務内容を教えてください。また外国人材を採用して変化（良かった点や苦労した点）はありましたか。

採用後の技能実習生は電気機器組立と溶接を担当しており、勤務中の会話については高度人材※2が実習生に通訳をしてくれています。

採用の一番のメリットは、外国人が日常的に社内にいることに対して違和感を持たなくなったことです。当社はベトナムに現地法人を設立しており日本から応援に行くことがありますが、その際にも外国人と働くことに対するハードルが低く、円滑に仕事を進めることができています。

苦労した点はやはり言葉の壁だと思います。海外進出していく際の書類申請等にも、大変苦労しました。ですが、日本人の英語力では足りない部分や、現地での会話を高度人材の方に補ってもらっていますので、今では外国人材の力が欠かせないものとなっています。

※2 専門的な技術力や知識を有する外国籍人材のこと

外国人材の採用を考えている企業の方へメッセージをお願いします。

高度人材の方が1人でもいてくれることで、会話（通訳）面で大変助かっていますので、採用の際には特に日本に留学経験のある高度人材を採用することで業務効率が上がると思います。またベトナムには日本以外の会社が多くありますので、価格や品質において世界と戦う厳しさを知ることができました。ですので、海外展開を考えている企業の皆さまにはぜひ外国人材を雇用し、一緒に取り組んでいただきたいと思います。

採用された外国人材の方からのひとこと

高知に来たことはなかったのですが、就職説明会で今の会社に興味をもち面接会へ行ったのが就職のきっかけです。会社の皆さんは仕事に熱心で、困っている時には優しく教えてくれます。食べ物はなんでもおいしいですし、特にうどんと魚が好物です。

リーさん（中央）アンさん（右）

事業内容

産業用機械の提案、設計、製造、設置、メンテナンスから機械制御、電気設備工事に至るまで、製造現場において必要とされる電気機器に関する業務を一気通貫で行う。

住所：高知市瀬戸2丁目13番43号
TEL：088-841-1709

会社HP

株式会社高知丸高

外国人材を採用しようと思ったきっかけと採用までの流れを教えてください。

代表取締役会長　高野 広茂 氏

当社では、16年前から海外での仕事が多くなり、社員を現地に駐在させる考えをもつようになりました。そうした中で外国人材の養成についても考えていたところ、中国にいる知人の紹介で中国大連国際人材派遣会社から6名を採用することができ、現在では、110名いる従業員のうち、外国人材は台湾・インドネシア・ミャンマー出身者を含め35名となっています。

現地での採用試験では、特に日本語能力試験に重きを置き、N3、N4レベル以上を合格としています。体力試験ではどれぐらい高く跳躍できるか、また、10kgの土のうを何回持ち上げられるか、などを行い、評価点をつけます。

入社して、技術を身につけさせるには3年から5年かかるので、10年間は当社で勤める意思があるかという点も重要視しています。

採用後の職務内容を教えてください。また外国人材を採用して変化（良かった点や苦労した点）はありましたか。

本日同席の「ココ」氏（ミャンマー出身）は、防災・技術・広報課に所属し、図面の作成や現場見学資料準備などに従事しているほか、当社が運営する外国人労働者向けの技能講習で講師の通訳もしています。採用後の外国人材に対しては、社宅は一人一部屋とし、共同の炊事場には一人一台ずつの冷蔵庫・炊飯器を用意し個人で自炊ができる環境を整えています。また、月一回程度、当社で作った野菜や果物などの食材を差し入れ、コミュニケーションを図ることで、より良好な関係を築くことができていると思います。基本的に皆さん勤勉で倹約家です。

まず、家族への仕送りを第一としており、貯金ができることを楽しみにし、将来の事を考え勉強しています。会社に入って5年～10年生も7名おり、先々は職長や管理職となることを視野に入れ、永住の希望を持って働いています。

外国人材の採用を考えている企業の方へメッセージをお願いします。

人材不足に悩む企業が多いなか、13年前から外国人材を受け入れている当社は、スムーズに業務ができており業績も好調です。今ではミャンマー、ネパール、インドからも人材を受け入れて欲しいという要望が届いています。

中小企業が生き残るためには外国人材を受け入れるべきだと思っており、実際に海外に行くと採用したいと思える方がたくさんいます。ですので、ぜひ当社に来て外国人材の働きぶりや宿舎を見ていただき、外国人材の雇用に前向きに取り組んでいただければと思います。

採用された外国人材の方からのひとこと

日本に来て1年になりますが、皆さん本当に優しくて生活に困ることはありませんでした。ただし、高知に来た最初の1、2カ月は現地で習った日本語と違ったので、土佐弁に慣れるまで少し時間がかかりました。これからも何でも挑戦するという気持ちを忘れずに、経験を積んでいきたいと思います。

左から　陳さん・エマリアさん・ココさん

事業内容

特殊基礎工事、橋梁・鋼鉄造物や建設機械の設計、構造計算、製作施工、一般土木、機械器具設置工事等を行う。

住所：高知市薊野南町12-31
TEL：088-845-1510

会社HP

株式会社土佐電子

外国人材を採用しようと思ったきっかけと採用までの流れを教えてください。

常務取締役　島村 理佐 氏

当社は、海外展開を検討する中で、親日感情が良好で粘り強いベトナムの国民性が当社の業務内容に合致していると考え、ベトナム人材の受入れを決定しました。

高知で育ったベトナム人材が帰国するタイミングで、子会社である土佐電子ベトナムを立ち上げました。採用までは現地面接と本社面接の2回を行い、採用後は技能実習生として各工場での業務を行います。技能実習生は3年間を区切りとしており、帰国後は多くの方が土佐電子ベトナムで活躍しています。

採用後の職務内容を教えてください。また外国人材を採用して変化（良かった点や苦労した点）はありましたか。

職務内容は電子部品の組み立て及び加工です。実習生は主に基盤に部品を挿入し、はんだ付けを行う業務が中心ですが、高度人材として総務業務を行っている方もいます。

はんだ付けは、ルーペや顕微鏡を用いて行う繊細さが要求される作業ですが、ベトナムの方は手先が器用な人が多いため、細かい業務も正確に作業してもらっており、とても助かっています。また、帰国してからも現地で技術指導をしてくれるなど会社に良い循環が生まれています。

ベトナム人材の採用当初は、日常会話はできるものの専門的な業務の話が難しく、細かいニュアンスが伝わらないこともありました。しかし、現在は県の国際協会と連携した日本語教室の実施や、親身になって相談できる窓口などを設置することで、実習生の皆さんが業務に集中できる環境をつくっています。

外国人材の採用を考えている企業の方へメッセージをお願いします。

日本で働こうとしている外国人材は不安を抱えて来日しているので、異国の地で働こうとしている一個人として尊重し、より手厚くフォローをする必要があります。当社では日本人スタッフからベトナム人スタッフに業務を教えることはもちろん、日本人同士でも業務で分からないことがあれば相談し合うという文化がより強くなりました。ぜひ、外国人材採用への一歩を踏み出してみてください。

採用された外国人材の方からのひとこと

フィンさん

高知県は自然が多く、空気がきれいなところが多いと思います。日本語に不安を抱えていても会社の人が教えてくれるなど親切で優しい人が多いです。

事業内容

電子部品及び電子回路基板加工･組立･検査、液晶表示機器の組立･検査、制御盤の設計･組立、新製品の研究･開発等を行う。

住所：土佐市高岡町乙61-10
TEL：088-850-2600

会社HP

外国人材の受入れや活躍・定着して

高知県外国人生活相談センター（愛称：ココフォーレ）

高知県では、外国人の方や外国人と関わりを持つ日本人、事業者からの相談を受け付ける相談窓口を設置しています。相談は無料です。

在留資格・労働・教育・医療・福祉・子育て・住まいなど
生活に関わるさまざまなことを相談できる窓口です。

相談方法

面談　電話　HPの相談フォーム　Eメール

お問い合わせ先

高知県外国人生活相談センター
所在地：高知市本町4-1-37 丸の内ビル1階
T E L：088-821-6440

高知県外国人材受入環境整備事業補助金

高知県では、円滑かつ適正な外国人材の受入れを支援するため、外国人材を受け入れる事業者等が受入環境の整備のために負担する経費に対して補助金を交付します。

補助対象事業・対象経費

スキルアップ事業　※交付申請の提出前に、対象事業に該当するか電話又はメールで確認をお願いします。

雇用している外国人材に対し、ビジネススキルが向上する研修及び技能が向上する訓練を受講させるための経費（通訳料、旅費（宿泊料、交通費）、消耗品費、受講料、施設使用料）

補　助　率　1/2以内
補助限度額　外国人材1人当たり10万円

お問い合わせ先

高知県雇用労働政策課
TEL：088-823-9765
151301@ken.pref.kochi.lg.jp

外国人材（技能実習生や特定技能の方など）に対する在職者訓練の実施

高知県立高知・中村高等技術学校では、企業で働いている外国人材（技能実習生や特定技能実習生など）の方を対象に、仕事に必要な知識・技能の向上を目的とした職業訓練を実施しています。

通訳費用は県が負担

訓練の際の通訳者費用については県が負担します。また、通訳者は県が選定しますが、事業者様でご選定いただける場合は、その方に対応していただくことも可能です。

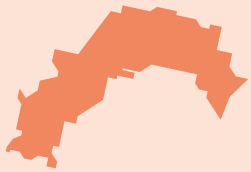

各事業所様のニーズに対応した訓練の実施が可能

技能実習生の方が受検する技能検定の事前講習会や特別教育、技能講習など、各事業所様のニーズに対応した訓練が実施可能です。まずはご相談ください。

実施事例

- アーク溶接特別教育（ベトナム語編）
- ガス溶接技能講習（ベトナム語編）
- 溶接技能評価試験初級事前講習（ベトナム語編）
- 産業用ロボットの教示等の業務に係る特別教育（インドネシア語編）

お問い合わせ先

高知県立高知高等技術学校　TEL：088-847-6601
高知県立中村高等技術学校　TEL：0880-37-2723

もらうための取り組みを紹介します

外国人材受入れの相談窓口

高知県中小企業団体中央会では、技能実習生や特定技能外国人の受入れのほか、外国人材に関する様々な相談に幅広く対応していますので、お気軽にお問い合わせください。

お問い合わせ先

高知県中小企業団体中央会

TEL：088-845-8870　Email：info@kbiz.or.jp

高知県外国人材確保・活躍ガイドブック

高知県では事業主の皆さまに外国人材の雇用についての法制度等を正しくご理解いただき、適切な受入れを進めていただくため、「高知県外国人材確保・活躍ガイドブック」を作成しています。

外国人材の受入れを行う際に、是非ご活用ください！

お問い合わせ先

高知県雇用労働政策課

TEL：088-823-9765

よくある Q&A

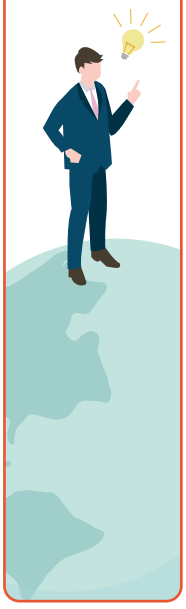

Q 社員数名の小さな会社でも、外国人の雇用はできますか？

A 経営の安定性・継続性・収益性・外国人を雇用する必要性を証明することにより外国人を雇用し、在留資格を得ることができます。

Q 日本人より安い賃金で雇用できますか？

A 多くの在留資格の条件に「日本人が従事する場合に受ける報酬と同等額以上の報酬を支払うこと」と示されています。

Q 外国人の住居は用意する必要がありますか？

A 技能実習生及び特定技能外国人に対しては、事業所が適切な住居を確保する必要があります。家賃は外国人が支払います。

Q 外国人労働者は社会保険に加入させなくてもいいのですか？

A 雇用保険、労災保険、厚生年金、健康保険ともに、日本人と同様加入義務があります。強制適用事業所に該当しない場合など例外はあります。

Q 外国人労働者の税金はどうなりますか？

A 外国人労働者に給与を支払う場合、所得税の源泉徴収および住民税の特別徴収は必要です。課税所得の範囲や方法は、その方の居住者・非居住者区分、在住期間などにより異なります。

<高知県外国人材確保・活用ガイドブックから引用>

＼羽ばたく！／

Vol.79

高知のものづくり

Made in Kochiを全国へ
～営業本部レポート～

品川区「ものづくり・IT商談会」と自衛隊「ロジスティクス展」に参加しました

東京営業本部　外商コーディネーター　中代 隆久

品川区「ものづくり・IT商談会」（品川産業支援交流施設：11/14）

高知県と連携協定を締結している東京都品川区において、令和5年度の「ものづくり・IT商談会」が開催されました。

この商談会は、「ものづくり企業の交流を深め、新たなネットワークを構築し企業活力を増進すること」を目的とした企業マッチング会として、品川区等が主催し、発注・受注企業合わせ約80社が参加して開催されました。

高知県からは受注企業として、株式会社南国マシン、有限会社繁春鉄工所、高知旭光精工株式会社の3社が参加し、延べ10商談に対応いただきました。1回あたりの商談は約20分と短時間でしたが、参加いただいた3社の皆さまには限られた時間の中で、効率良く商談を実施いただき、見積依頼にも繋がりました。

今後、東京営業本部では、参加いただいた県内企業各社の受注に向けたフォロー活動を進めるとともに、高知県と品川区の連携協定を活かした成果創出の取り組みを進めてまいります。

参加企業(50音順)	主要製品・受注分野
高知旭光精工株式会社	FA・半導体製造装置の金属部品
有限会社繁春鉄工所	農業・建築機械等の機械パーツ全般
株式会社南国マシン	旋盤・フライス加工全般(多品種・少ロット)

自衛隊「ロジスティクス展」（十条駐屯地：12/1）

東京営業本部では、自衛隊(陸・海・空)の補給統制本部・補給本部が集結する十条駐屯地（東京都北区）において、「自衛隊ロジスティクスの実効性向上」を目的とし、日替わりで様々な企業が出展する「ロジスティクス展」（会期：9月1日～12月15日）が開催される情報を得て、県内企業5社の防災製品を出展しました。自衛隊事務局の話では、「最近は20名程度の来場者が続いて低調気味だった」とのことでしたが、当日は80名あまりの来場があり、各社ブースで熱心な説明と質疑応答が実施されました。また、来場者の中には、上司の指示で採用検討のための詳細確認に来られた方や、98高知豪雨で災害救助に参加された隊員も来られていました。

今後、東京営業本部では、出展いただいた県内企業各社の受注に向けたフォロー活動を進めるとともに、十条駐屯地をはじめ首都圏にある基地・駐屯地への高知県防災製品のPR・提案活動を進めてまいります。

参加企業(50音順)	主要製品・受注分野
有限会社四国浄管	災害トイレ 2way大地くん
株式会社タナカショク	非常食用 豆腐ジャーキー
ハンナ化粧品合同会社	どこでも防災トイレ
有限会社丸英製紙	10年保証備蓄用トイレットペーパー
有限会社吉村デンソー	防災用担架 イージーストレッチャー

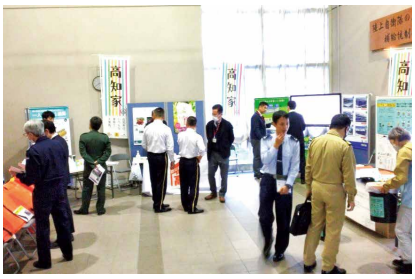

外商に関するお問い合わせ

東京営業本部
〒100-0011 東京都千代田区内幸町1-3-3
内幸町ダイビル8F
TEL：03-6452-8830
FAX：03-6452-8831

大阪営業本部
〒541-0053 大阪府大阪市中央区本町2-6-8
センバセントラルビル1F 高知県大阪事務所内
TEL：06-4708-3398
FAX：06-6244-7933

大阪営業本部（名古屋駐在所）
〒460-0008 愛知県名古屋市中区栄4-16-8
栄メンバーズオフィス8F 803号室
TEL/FAX：052-684-4904

高知県よろず支援拠点通信

経営上のお悩み、相談しませんか？

「よろず支援拠点」は、国が平成26年度から全国に設置している無料の経営相談所です。
中小企業の皆さまの売上拡大や経営改善等、経営上のあらゆるお悩みに対応します。

セミナーのご紹介

担当コーディネーター
石田 啓二　細木 博彦
十河 明子　大井 勇一

よろず支援拠点では、高知県内の支援機関の皆さまと連携して合同セミナーや合同勉強会を開催しています。
今回は、12月・１月に四万十町商工会と合同で開催した『四万十町創業セミナー』の様子をご紹介します！

合同開催に至ったきっかけ

四万十町は、高知市から約70ｋｍ離れたところに位置し、仁井田米や四万十豚など食に関する特産品が豊富な人口約15,000人の町です。この地で創業する移住者も多く、四万十町商工会も創業支援に力を入れているため、**創業セミナー**が毎年開催されています。今回、商工会がこのセミナーの開催準備を進める中で、参加希望者には「まもなく起業予定の方」や「起業したばかりの方」といった層が多いことが判明しました。そこで、**“より現実的で実践的なセミナーを企画したい”**という想いから当拠点に相談があり、今回の合同セミナーの開催に至りました。

創業セミナー ～あなたの夢への第一歩を応援します～

セミナー当日、当拠点からは、金融機関での支店長経験を持ち、あらゆる創業者を支援してきたコーディネーターと、MBA を持つ食品マーケティングが得意なコーディネーターが講師として参加しました。コーディネーターは、**開業の準備段階から開業するまでに必要な手続きや、開業した後に経営を成功させるためのノウハウ**について、**1つ1つポイントを押さえながら説明**をしました。また、理解を深めていただくために**ワークショップ**を盛り込み、参加者の方々には体験や意見交換を通して学んでいただきました。

計４回開催した今回のセミナーには、述べ39名の方にご参加いただき、創業に必要な知識やスキルを幅広く学んでもらうことができました。**参加者同士の交流**も生まれ、好評のお声も多数いただいております。

今後も、高知で起業を目指す方々を支援する機会を継続して提供し、起業支援に貢献してまいります。

参加者の声

創業するにあたり、不安の方が先に立ちましたが、創業時の心構えや基本的な知識、創業に伴う届け出等を丁寧に教えていただいたので、安心できました。大変参考になるセミナーでした。ありがとうございました！

当拠点では、高知県内の支援機関の皆さまが開催されるセミナーに、コーディネーターを講師として派遣することができます。派遣は無料ですので、ぜひお気軽にお問い合せください。

お問い合わせ・ご相談予約　（公財）高知県産業振興センター内　高知県よろず支援拠点
住　所　〒781-5101 高知市布師田3992番地2　高知県中小企業会館５階
Email　yorozu@joho-kochi.or.jp
ＴＥＬ　088-846-0175　対応時間　8:30～17:15（土日祝日を除く平日）　高知県よろず　検索

賛助会員紹介

新・お～い会員さん

高知県食品外販協同組合

会社概要

当組合は将来の県内食品流通の一元化を目指して設立いたしました。

官民協働で県外市場への販路拡大のための仕組みや戦略を構築し、高知県及び一般財団法人高知県地産外商公社など関係する公的機関と連携した事業展開を図ることによって、高知県産業振興計画の推進及び食品業界の発展に寄与したいと考えております。

今後の抱負

食品業界は、昨今の原料価格の高騰やウクライナの戦争の影響により、全体的に価格が上がり大変厳しい状況です。このような状況下で各バイヤー様は、地域の特色ある商品や差別化ができる商品を探されている傾向にあります。そのため、高知県の特産品を活かした高知フェアの提案をはじめ、大手メーカーではまねできないこだわった商品や、高知県の材料を使った商品の提案等で、今後も販売を広げてまいります。

会社の特長や強み

当組合は高知県の食品事業者約70社で構成された組合です。取引の口座も、小売では、(株)紀ノ国屋様・(株)明治屋様等、卸では国分グループ本社(株)様、三井食品(株)様等約200口座あり、スムーズに流通を行うことができます。この口座を持っていることが当組合の最大の強みであり、組合員・得意先からも支持を得ています。また組合という組織形態と、同じ高知県内にあることが食品事業者との近い関係を構築するのに役立っており、協力し合いながら販売することができています。こうした取り組みの結果、8年間で2億円以上の売上を伸ばすことができています。

連絡先

代表者：代表理事　町田 直明

住　所：高知市南川添 9 番 5 号
株式会社ダイセイ西館 2 階

ＴＥＬ：088-855-9806

新しく賛助会員に入会された会員さまをご紹介します！

株式会社SHIFT PLUS

会社概要

当社は2015年に、ゲームのテスト、カスタマーサポートの会社として創業。地域ではあまり見られなかったゲームに関わる仕事を作り出し、首都圏の企業との接点を作り出しました。現在はそれぞれの事業で得た知見を活かし、カスタマーサポート事業、ITアウトソーシング事業、地域活性化事業を柱に事業を展開しています。

今後の抱負

SHIFT PLUSは「その声の先にある未来へ」をコーポレートスローガンに掲げ、地域に根差しながら、顧客企業のあらゆる事業活動における課題解決に向けたサービス領域を今後も拡張してまいります。

ひとりひとりの「声」を起点に、問題の本質をとらえ、その潜在的な課題を提示し、気づきを与えることができる存在となることで、顧客と地域課題の解決に貢献していきます。

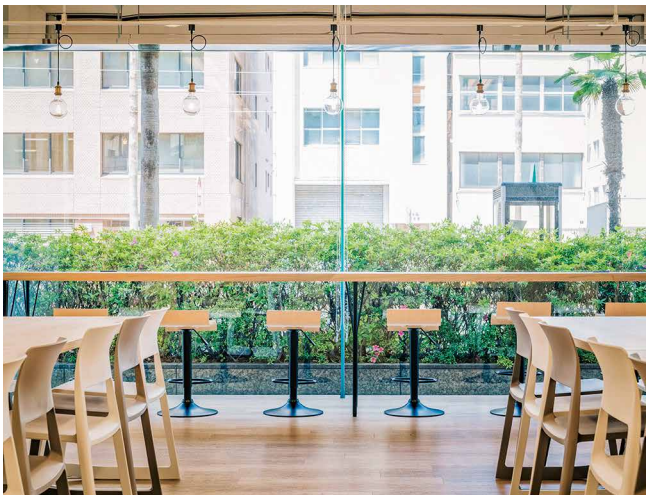

会社の特長や強み

地域活性化事業では、高知県を中心とした各自治体と連携をとりながら、ITを軸に地域課題解決に取り組んでいます。その中でも自社事業である『BUNTAN』は、地域課題の一つである人材不足解決のため、求人メディアを通じた人材マッチング事業を行っています。

一般的な人材マッチング事業とは異なり、企業インタビューを実施し記事にすることで、”求人票だけでは伝わりづらい働く先にあるくらし”をお伝えしています。ご希望の企業様は無料で求人掲載も行えますので、人材でお悩みの際はぜひ、ご連絡ください。

SHIFT PLUS+

連絡先

代表者：代表取締役　綿貫 健吾
住　所：高知市駅前町 1-8
　　第７駅前観光ビル
ＴＥＬ：088-802-5366

高知ぢばさんセンター貸し出し

会社内での研修や各種イベントに
高知ぢばさんセンターを使ってみませんか？

商談室、会議室、研修室、多目的ホールは8～130人まで対応できます。各種割引サービスも充実！

大ホール

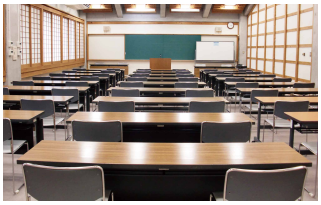
研修室1

研修室2

多目的ホール

商談室2

商談室3

商談室4

● 基本使用料金

消費税込（単位：円）

	面積（㎡）	収容人員（人）	全日 9:00～17:00	午前 9:00～12:00	午後 13:00～17:00	夜間 18:00～21:00	超過料金 1時間につき
大ホール	3,000	5,000	平　日　231,550	110,990	147,730	162,360	15,400
			土日休　302,720	144,540	192,720	212,630	20,130
多目的ホール	256	132	36,630	17,490	23,320	25,630	8,580
商談室(No.2～4)	24	12	3,520	1,650	2,310	2,530	880
研修室1	128	108	18,480	8,800	11,770	12,980	4,290
研修室2	80	45	11,660	5,500	7,370	8,140	2,640

※**大ホール**：別途清掃料、ゴミ収集料がかかります。
※**商談室1・会議室**：貸し出しを停止しています。
※**商談室2**：平日夜間および土･日･祝のみ貸し出しています。

（冷暖房使用料は別途）

● 多目的ホール、会議室、商談室、研修室の基本使用料の割引

割　引	適用条件	割引率
賛助会員割引	当財団の賛助会員が使用する場合	20%
併用割引	大ホールと併せて使用する場合	10%

※各割引は併用することができます。

● 大ホール基本使用料の割引

割　引	適用条件	割引率
搬入出等割引	専ら準備、搬入、撤去などに使用する場合	20%
新規割引	新規に使用する場合	10%
準新規割引	２回目に使用する場合	5%
単年度複数割引	単年度に複数回使用する場合（２回目以降）	10%
半面割引	半面のみを使用する場合	10%
県内企業応援割引	高知県内に本支店を置く企業等が使用する場合	5%

※各割引は併用することができます。ただし、半面割引は、新規割引及び準新規割引とは併用できません。

◆ 電子会議システム 無料貸出中！

●研修室１、研修室２のみ

●賛助会員以外も利用可能

※キャスター付き

お問い合わせ・お見積り・ご予約

（株）四国環境管理センター　ぢばさん事業部（担当：中屋）

TEL 088-846-0311　FAX 088-803-8510

Email diba-yonkan@cup.ocn.ne.jp

詳しくは「高知ぢばさんセンター」HPをご覧ください。
https://diba3.com/

schedule／2月～3月　行事予定表

行事予定表				
区分	日時	名称	場所	QRコード
セミナー	3月5日（火） ［第一部］13:15～14:45 ［第二部］15:45～16:45 ［第三部］19:00～21:00	経営革新セミナー 「ワイン造りを通して目指すこと」	［第一部］ ぢばさんセンター2階 研修室1 ［第二部］ 井上ワイナリー のいち醸造所 ［第三部］ ラ・ヴィータ 6階メッゾホール	
よろず支援拠点開催少人数セミナー（定員5名）	2月19日（月） 10:00～11:30	プレスリリース作成セミナー	ぢばさんセンター1階 商談室2	
	2月26日（月） 3月4日（月） 10:00～11:30	初心者のためのネットショップ 売上アップセミナー		
	2月26日（月） 3月18日（月） 13:30～15:00	どこだ！損益の分岐点！ 利益確保のための損益分岐点分析の 基礎セミナー		
	2月28日（水） 14::30～16:00	売上UP・リピーター獲得セミナー		
	2月29日（木） 14:30～16:00	イチから始める新規集客セミナー		
	3月4日（月） 13:30～15:00	「原価の求め方」の基礎セミナー		
	3月6日（水） 13:30～15:00	はじめての SNS ビジネス活用セミナー		
	3月11日（月） 3月25日（月） 10:00～11:30	「売上と利益の管理」 の基礎セミナー		

セミナーなどは事前に申込みが必要です。受付方法やその他の詳細については、高知県産業振興センター（088－845－6600）までお問い合わせください。

2024
2
情報▼プラットフォーム

（独）工業所有権情報・研修館事業

工業所有権
情報・研修館

高知県の中小企業を応援します

相談無料　**秘密厳守**

★企業派遣専門家による支援

必要に応じて、デザイン専門家、ブランド専門家、知財専門家、中小企業診断士等の専門家を現地に無料で派遣しています。

◎ 専門家相談会予定（相談時間 13:00-17:00）※変更になる場合がございますのでご了承ください。

2月予定日	専門家
2024年2月2日（金）	城田弁理士
2024年2月7日（水）	中橋弁護士
2024年2月13日（火）	栗本弁理士
2024年2月16日（金）	小笠原弁理士
2024年2月22日（木）	中越弁理士

3月予定日	専門家
2024年3月1日（金）	城田弁理士
2024年3月12日（火）	栗本弁理士
2024年3月15日（金）	小笠原弁理士
2024年3月21日（木）	武田弁護士
2024年3月22日（金）	中越弁理士

お気軽にお電話を！

お問い合わせ先　**INPIT 高知県知財総合支援窓口**

窓口開設時間／9:00～17:00
（土日・祝日・年末年始を除く）

TEL＆FAX **088-854-8876**

E-mail：info@jiii-kochi.jp

★詳しくは HP をご覧ください。　高知知財窓口

窓口支援担当者：石橋広通／畠山佳子
相談対応者：柏井富雄／福井千賀

【運営機関】
一般社団法人 高知県発明協会
〒781-5101 高知市布師田3992-3 高知県工業技術センター内

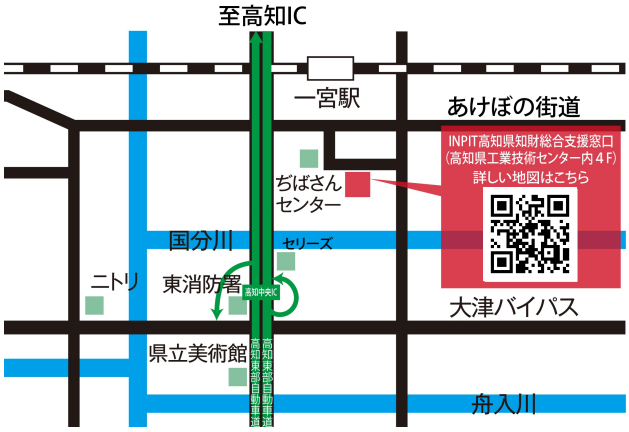

発行／公益財団法人高知県産業振興センター
令和6年2月10日（毎月10日）発行　通巻第437号
〒781-5101 高知市布師田3992-2 2階
TEL 088-845-6600　FAX 088-846-2556
定価 300円
（会費中に本誌代も含みます）