その他 5

AIチャットボットで、自然なコミュニーケーションを実現するための「シナリオ・プランニング」

NEW

事業内容 AI開発に必要なデータの開発・提供

主要製品
・AI技術開発のための学習データ収集サービス
・チャットボットの対話シナリオの制作

新技術・新工法

数多くの実績で培ったノウハウと経験を生かし、課題解決・目的達成のため、様々な対話シナリオを作成

- ✓ チャットボット・スマートスピーカー・ロボットのシナリオを開発・作成
- ✓ Nextremer「minarai」,IBM「Watson」,Microsoft「LUIS」など各種エンジンに対応
- ✓ 多言語対応(英語/中国語)

設計
導入目的や課題をヒヤリング、全体設計を行う。
キャラクター設定や状況設定にも対応。

作成
ユーザーの立場に立ち、対話シナリオを作成。
発話の傾向や言葉のフレーズを想定、精度の高い受け答えにする。

組込
対話シナリオの仕様に合わせてシナリオを組み込む。
組込後は動作確認を行う。

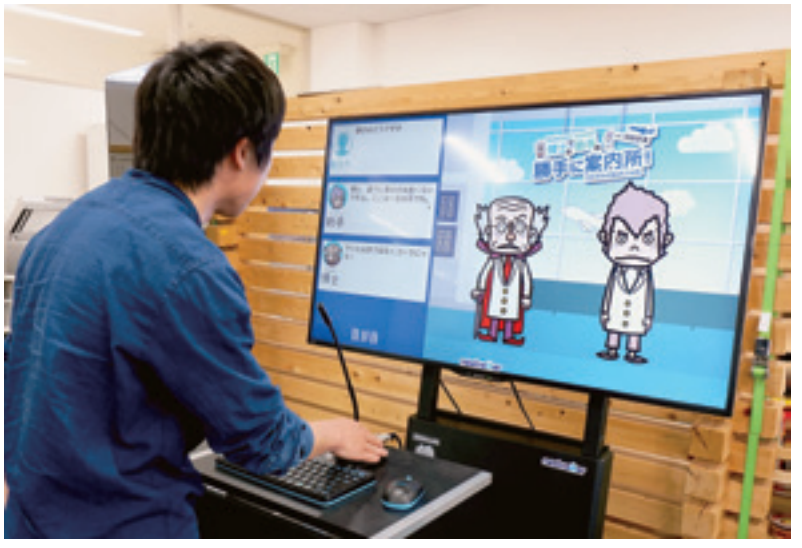

提案の狙い

□原価低減
□質量低減
■生産(作業)性向上
■品質/性能向上
□安全/環境対策
□その他

適用可能な製品・分野

- チャットボット・スマートスピーカー・ロボットのシナリオを開発・作成
- Nextremer「minarai」,IBM「Watson」,Microsoft「LUIS」など各種エンジンに対応
- 多言語対応(英語/中国語)

セールスポイント

経験豊富な「シナリオ」の専門家が人とAIの自然なコミュニケーションを実現する対話シナリオを作成します。

- **特徴① 専任チームによるサポート**
  導入目的や規模に応じて、専任のチームを組み初期構築から運用までトータルサポート。
  多様なバックグラウンドを持ったメンバーが、AIと人のコミュニケーションを考え、新たな価値を生み出していきます。
- **特徴② 充実した運用支援**
  導入後の運用支援サービスが充実。
  定期的なメンテナンスや細部のチューニング、ログデータ分析によりAI成長のPDCAサイクルを構築し、育てます。
  また、運用オペレーターの配置も可能。

株式会社dataremer
〒783-0060 高知県南国市蛍が丘1-1-2
南国オフィスパークセンター別棟 3F
TEL.088-821-7588

URL http://www.dataremer.com/
E-mail info@dataremer.com

◎代表者:高橋 太一
■資本金:800万円 ■設立年月日:2016(平成28)年8月 ■売上:− ■従業員数:15人